



# Tassement des sols : Prévenir et corriger leurs effets

3 après-midi pour mieux comprendre

De 14h à 16h30

Saint-Hilaire du Harcouët : **Lundi 19 février**  
à la Ferme du Lycée agricole

Hudimesnil : **Mercredi 21 février**  
au GAEC de l'Etorrerie chez Anthony et Sylvie BRIENS

Montebourg : **Vendredi 23 février**  
Ferme du Lycée agricole de l'Abbaye

Renseignements :

Catherine BRUNEL Chambre d'agriculture de Normandie : 02 33 19 02 61

Valérie LETELLIER Fédération des CUMA Normandie Ouest : 02 33 06 48 26



# Au programme

Les facteurs de risques de tassement, les indicateurs  
Les impacts sur le sol et les cultures  
Choix des équipements et des pneumatiques, analyse d'un attelage  
Solutions agronomiques et mécaniques de traitement du tassement  
Réalisation de mini-profils 3D sur une parcelle tassée



**Démonstration de matériels des CUMA locales  
sur parcelles tassées :**

**Regénérateur, fissurateur, craker et décompacteur**

**Intervenants :**

**Frédéric LAVALOU**, conseiller machinisme, Fédération des Cuma Normandie Ouest  
**Jean-Philippe CHENEAU**, agronome, Chambre d'agriculture de Normandie  
**Agriculteurs des CUMAS**

**Lundi 19 février à 14h :**  
**Ferme du Lycée AgriPôle  
de St- Hilaire du Harcouët  
400 route de Fougères  
LES LOGES MARCHIS**

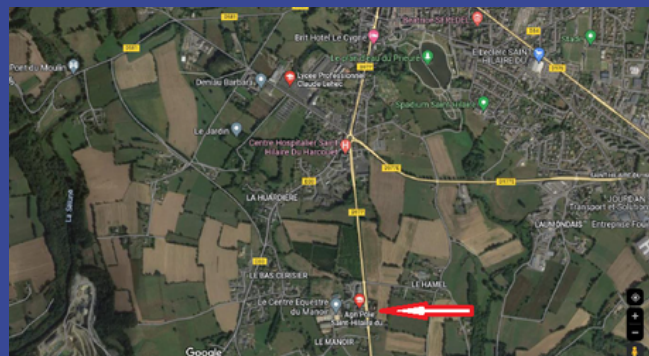

**Mercredi 21 février à 14 h :**  
**Au GAEC de l'Etorrerie  
chez Sylvie et Anthony BRIENS  
3, l'Etorrerie  
HUDIMESNIL**



**Vendredi 23 février à 14 h :**  
**Ferme du Lycée La Salle.  
Abbaye de Montebourg  
48 route de l'abbaye  
MONTEBOURG**

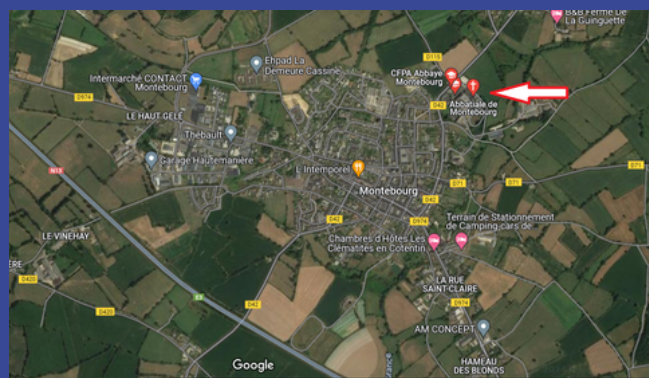

Avec le soutien financier de

